

# Konfigurasjonsprogramvare Type EasyConnect

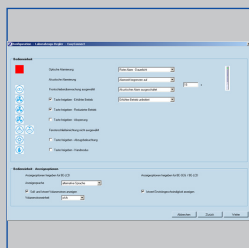

EasyConnect-romkontrollpanel

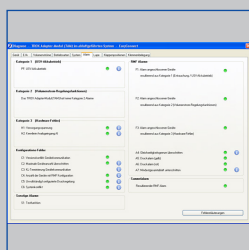

EasyConnect-alarmer

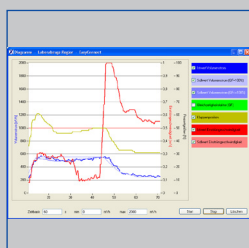

EasyConnect-diagram

Systemteilnehmer	Luftmenge (m³/h)	Status
1	720	OK
2	720	OK
3	720	OK
4	720	OK
5	720	OK
6	720	OK
7	720	OK
8	720	OK
9	720	OK
10	720	OK
11	720	OK
12	720	OK
13	720	OK
14	720	OK
15	720	OK
16	720	OK
17	720	OK
18	720	OK
19	720	OK
20	720	OK
21	720	OK
22	720	OK
23	720	OK
24	720	OK
25	720	OK
26	720	OK
27	720	OK
28	720	OK
29	720	OK
30	720	OK
31	720	OK
32	720	OK
33	720	OK
34	720	OK
35	720	OK
36	720	OK
37	720	OK
38	720	OK
39	720	OK
40	720	OK
41	720	OK
42	720	OK
43	720	OK
44	720	OK
45	720	OK
46	720	OK
47	720	OK
48	720	OK
49	720	OK
50	720	OK
51	720	OK
52	720	OK
53	720	OK
54	720	OK
55	720	OK
56	720	OK
57	720	OK
58	720	OK
59	720	OK
60	720	OK
61	720	OK
62	720	OK
63	720	OK
64	720	OK
65	720	OK
66	720	OK
67	720	OK
68	720	OK
69	720	OK
70	720	OK
71	720	OK
72	720	OK
73	720	OK
74	720	OK
75	720	OK
76	720	OK
77	720	OK
78	720	OK
79	720	OK
80	720	OK
81	720	OK
82	720	OK
83	720	OK
84	720	OK
85	720	OK
86	720	OK
87	720	OK
88	720	OK
89	720	OK
90	720	OK
91	720	OK
92	720	OK
93	720	OK
94	720	OK
95	720	OK
96	720	OK
97	720	OK
98	720	OK
99	720	OK
100	720	OK

EasyConnect-luftmengder

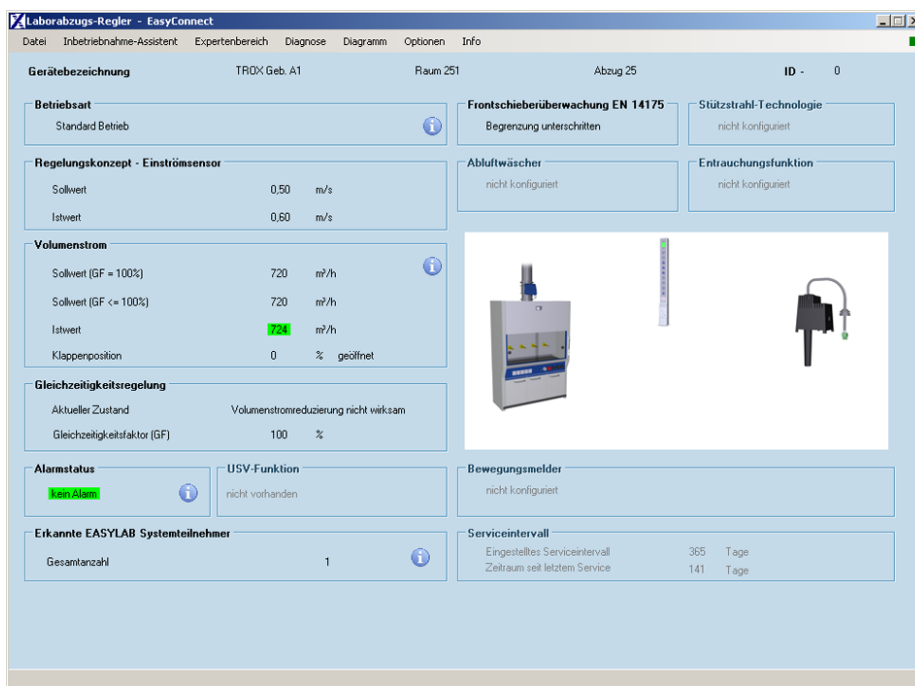

## For idriftsetting og diagnose av EASYLAB-komponentene FSE og FMS

Programvare for konfigurasjon og diagnose av regulatorer av typen TCU3, adaptermoduler (TAM), den automatiske lukeenheten FSE og overvåkingssystemet FMS

- Visning av aktuelle driftsverdier
- Interaktiv navigasjon
- Omfattende diagnose- og diagramfunksjoner
- Opprettelse av konfigurasjonsprotokoller og sikkerhetskopier
- Programvaren gjenkjenner automatisk regulatortypen og viser de aktuelle driftsverdiene og parametrene
- Valg av språk og måleenhet for luftmengden
- Tilkoblingskabel og USB-adapter er inkludert i leveransen

Tilleggsdelene og tilbehør

- BlueCon Bluetooth-modul for trådløs kommunikasjon

Type		Side
EasyConnect	Generell informasjon	2.6 – 2
	Grunnleggende informasjon og terminologi	2.7 – 1

### Beskrivelse

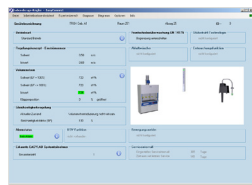

Startvinduet EasyConnect

### Anvendelse

- EasyConnect konfigurasjonsprogramvare for EASYLAB-regulatorer TCU3, adaptermoduler (TAM), den automatiske lukeenheten FSE og overvåkingssystemet FMS
- Brukes til endring av konfigurasjonen av avtrekksskapsregulatorer, tilluft- eller avtrekksluftregulatorer, differansetrykkregulatorer og adaptermoduler
- Omfattende funksjoner for konfigurasjon og idriftsetting
- Funksjoner for prøving og feildiagnose
- Dokumentasjon av konfigurasjoner

### Varianter

- CAB: Konfigurasjonsprogramvare med tilkoblingskabel og USB RS485 (kabelforbindelse)
- BC: Konfigurasjonsprogramvare med BlueCON Bluetooth-modul (trådløs kommunikasjon)

### Spesielle egenskaper

- Visning av aktuelle driftsverdier
- Interaktiv navigasjon
- Omfattende diagnose- og diagramfunksjoner
- Opprettelse av konfigurasjonsprotokoller og sikkerhetskopier
- Valg av språk og måleenhet for luftmengden
- Tilkoblingskabel og USB-adapater er inkludert i leveransen
- Valgfri BlueCon Bluetooth-modul for trådløs kommunikasjon

### Deler og egenskaper

- PC-programvare
- Grensesnittadapter USB 2.0, RS485, inkludert CD med driverprogramvare
- Pluggbar kabel
- PC-siden: nipolet D-SUB-kontakt. EASYLAB-siden: RJ45
- Grafisk brukergrensesnitt (Windows-basert)
- Basert på Microsoft.Net Framework (inkludert i programvarepakken)
- Idriftsettingsassistent for enkel justering av regulatorkonfigurasjonen
- Tilgangen til konfigurasjonsparametrene kan være begrenset (bare lesetilgang)

### Systemkrav

Stasjonær eller bærbar PC

- Windows XP med SP3
- Windows Vista, SP2 eller høyere
- Windows 7, 32 eller 64 bit
- USB- eller Bluetooth-grensesnitt
- Skjermopløsning 800 × 600

Lisens

- Lisensen gjelder for én datamaskin
- Lisensen er knyttet til maskinvaren (lisensnøkkel påkrevd)

### Installasjon og idriftsetting

Klargjøring av datamaskinen

- Installere programvare
- Koble til grensesnittadapter USB-RS485
- Installere driver for USB-RS485 fra CD
- Be om lisensnøkkel og legge inn lisensnøkkel
- Velge kommunikasjonsport COMx

Idriftsetting av EASYLAB

- Koble til EASYLAB-regulatoren eller -adaptermodulen
- Start programvaren
- Åpne konfigurasjons- eller diagnosevinduet, og utfør de ønskede handlingene

### Funksjon

Programvaren viser verdier, parametre og funksjoner på et grafisk brukergrensesnitt. Programvaren gjenkjenner automatisk regulatortypen og viser de aktuelle driftsverdiene og parametrene

- Visning av aktuelle driftsverdier
- Visning av driftsverdier for rommet på regulatoren med romstyringsfunksjon
- Idriftsetting av enkeltregulatorer og romregulatorer (regulatorer med romstyringsfunksjon) med idriftsettingsassistent
- Diagnose for alle regulatorforbindelser
- Grafisk visning av de viktigste driftsverdiene i et tidsdiagram
- Sikkerhetskopifunksjon for gjenoppretting av fabrikk- eller idriftsettingsinnstillinger
- Identifikasjon av programbrukere og dokumentasjon av brukernes konfigurasjonsendringer
- Språk: Engelsk eller tysk
- Måleenhet for luftmengde: m<sup>3</sup>/h, l/s eller cfm

- Konfigurasjonen av enheten lagres og kan brukes til å opprette en prosjektdatabase
- Dokumentasjon av regulatorkonfigurasjonen i en PDF-fil med individuell logo og brevhode-data

Det er mulig å definere ulike brukergrupper med begrenset tilgang til funksjoner (definert av lisenskode) Programvaren støtter flere tilgangsnivåer.

- Visning av aktuelle driftsverdier og diagnose-data
- Visning og endring av konfigurasjoner
- Endring av serviceintervaller
- Sikkerhetskopifunksjon

2

### Startvindu EasyConnect

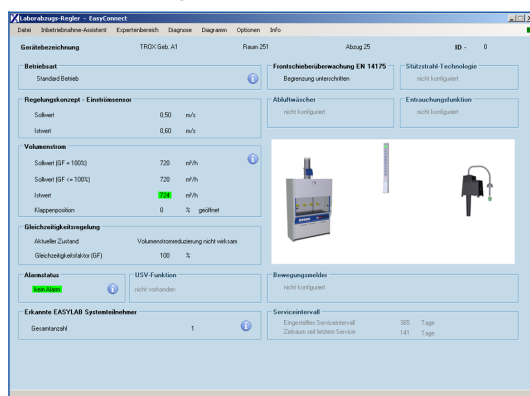

### EasyConnect-diagram

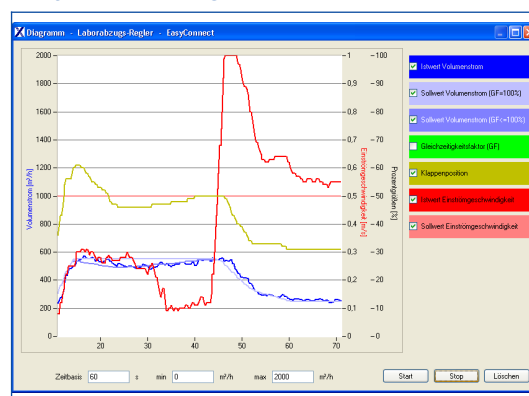

### Bestillingskode

### EasyConnect konfigurasjonsprogramvare



#### 1 Programvare

EasyConnect konfigurasjonsprogramvare

#### 2 Grensesnittadapter

- CAB USB-RS485 og tilkoblingskabel (kabelforbindelse)
- BC BlueCon Bluetooth-modul (trådløs kommunikasjon)

